



## 2. MTB maraton DISCOVER LAKTASI 2015

Italijanska crkva – Mahovljani, nedelja 06.09.2015.

Organizator: Biciklistički klub Laktaši

Vrsta takmičenja: Mountainbike cross-country marathon  
(MTB XCM)



- Datum održavanja maratona: **06.09.2015**
- Mjesto okupljanja: **Italijanska crkva, Mahovljani**
- Vrijeme okupljanja: **Prijave takmičara i podjela startnih brojeva od 09:00 časova  
Zaključenje startne liste u 10:30 časova**
- Start i cilj: **Italijanska crkva – Mahovljani**
- 
- Mali maraton: **Cross-country staza, dužine oko 20 km  
sa ukupno 450 m/nv uspona, označena strelicama i trakama na mjestima  
naglih promjena pravca. Podloga: makadam, šumski put,  
šumska staza. Feed i technical zone.**
- Kategorije Mali maraton:
- |                |                                   |
|----------------|-----------------------------------|
| <b>Hobby 1</b> | (do 18 godina)                    |
| <b>Hobby 2</b> | (od 18 do 35 godina)              |
| <b>Hobby 3</b> | (preko 35 godina)                 |
| <b>Žene</b>    | (sve starosne kategorije zajedno) |
- 
- Veliki maraton: **Cross-country staza, dužine oko 37 km  
sa ukupno 1100 m/nv uspona, označena strelicama i trakama na mjestima  
naglih promjena pravca. Podloga: makadam, šumski put,  
šumska staza. Feed i technical zone.**
- Kategorije Veliki maraton:
- |                      |                      |
|----------------------|----------------------|
| <b>Juniori</b>       | (do 18 godina)       |
| <b>Seniori-ELITE</b> | (od 18 do 35 godina) |
| <b>Masters A</b>     | (od 35 do 45 godina) |
| <b>Masters B</b>     | (preko 45 godina)    |
- 
- Vrijeme starta: **11:00 časova**
- Pravo učešća : **svi licencirani i nelicencirani vozači**





Nagrade: Medalje i zahvalnice za tri prvoplasirana takmičara po kategorijama i nagrade sponzora, a za žene i pobjednički pehar za prvoplasiranu damu

Novčane nagrade

**VELIKI MARATON:**

1 mjesto: **300 KM/150 EUR + PEHAR**

2 mjesto: **200 KM/100 EUR**

3 mjesto: **100 KM/50 EUR**

Startnina: **10,00 KM/ 5,00 EUR** na dan održavanja maratona

Prijava takmičara: na dan održavanja maratona **od 08 do 10 časova**

Pravilnik:

Maraton se vozi po pravilniku Biciklističkog saveza BiH u skladu sa ovim propozicijama.

Takmičar svojim startom u potpunosti pihvata ove propozicije i vozi na sopstvenu odgovornost (potpisuje izjavu o odricanju odgovornosti).

Organizator ne odgovara za postupke takmičara prema samom sebi kao ni prema drugim licima.

Organizator zadržava pravo na promjenu i dopunu propozicija do samog starta.

Rok za primjedbe i žalbe je 15 minuta nakon objavljivanja zvaničnih rezultata.

Rok za primjedbe i žalbe na dešavanja na trci je 15 minuta po ulasku u cilj.

Obavezna oprema: **Vozači su obavezni da koriste zaštitnu kacigu** u toku trajanja maratona i da voze tehnički ispravan bicikl.

Satnica:

08:00-10:00h Prijava takmičara i podjela brojeva,

10:45h Prozivka takmičara

11:00h Start Velikog Maratona

11:02h Start Malog Maratona

12:30h Očekivani dolazak prvog takmičara malog maratona

13:30h Očekivani dolazak prvog takmičara Velokog maratona

15:00h Ceremonija Proglašenja pobjednika i dodjele medalja.



**"SAVIĆ" bis**  
VELEPRODAJA I MALOPRODAJA  
ALU I PVC stolarija  
repro-materijal za roletne



biro.kip

**AFR MUSCLE**  
AUTO FOLIJE, KADROVI  
+387 65 207 500



**PLANETBIKE** BONAVENTURA  
MAHOVLJANI

VINOGRADI



Ostale informacije :

Staza je obilježena crnim strelicama na sivim tablama, na svakom drvetu nalaze se narandžaste MTB oznake, te crveno.bijele trakice koje vise sa drveća. Ukupno oko 300 oznaka kombinovano na oba maratona.

U cijenu startnine su uračunati: učešće na maratону, startni brojevi, okrijep na feed zonama (voda, banane, energetski gelovi), ručak nakon maratona (kotlić) ručak se održava u konobi Vinarije Bona Ventura gdje će se moći degustirati vrhunska vina po promo cijenama, održavanje i obilježavanje staza.

Na velikom maratonu postoji 3 kontrolne tačke dok na malom maratonu postoje 2 kontrolne tačke.

## Staza MALOG maratona

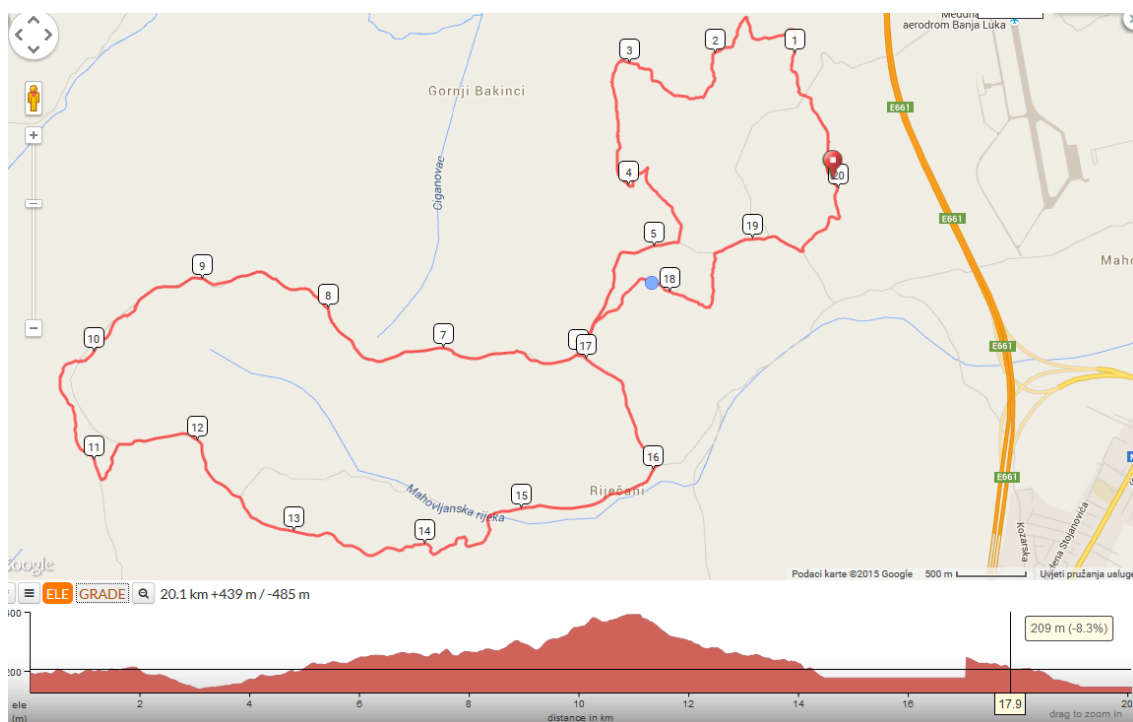

**"SAVIĆ" bix**  
VELEPRODAJA I MALOPRODAJA  
ALU I PVC stolarija  
repro-materijal za roletne



**biro.kip**

**AFR MUSCLE**  
AUTO POLJE KADROVIC  
+387 65 207 500

**FREAK**



**PLANETBIKE** BONA VENTURA  
VINOGRADI MAHOVLJANI



**"PRINT"**  
LAKTIĆ  
SVE VRSTE ŠTAMPE  
051 829 08 00 00 10

## Staza VELIKOG maratona

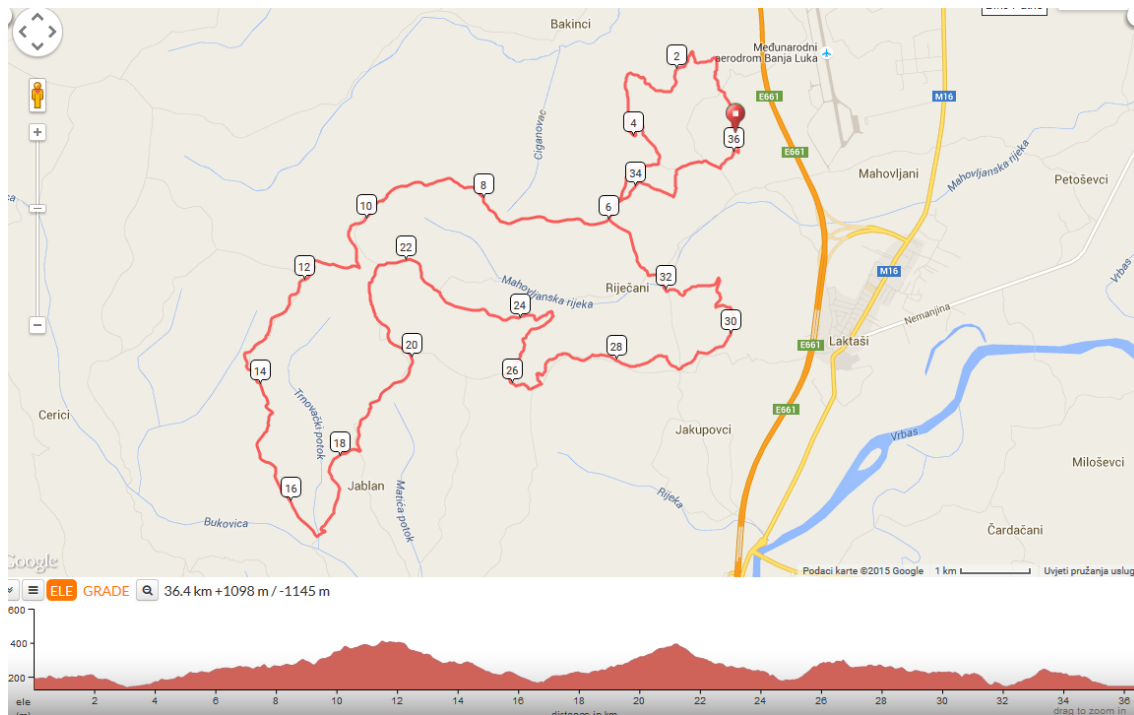



Prilaz stazi:

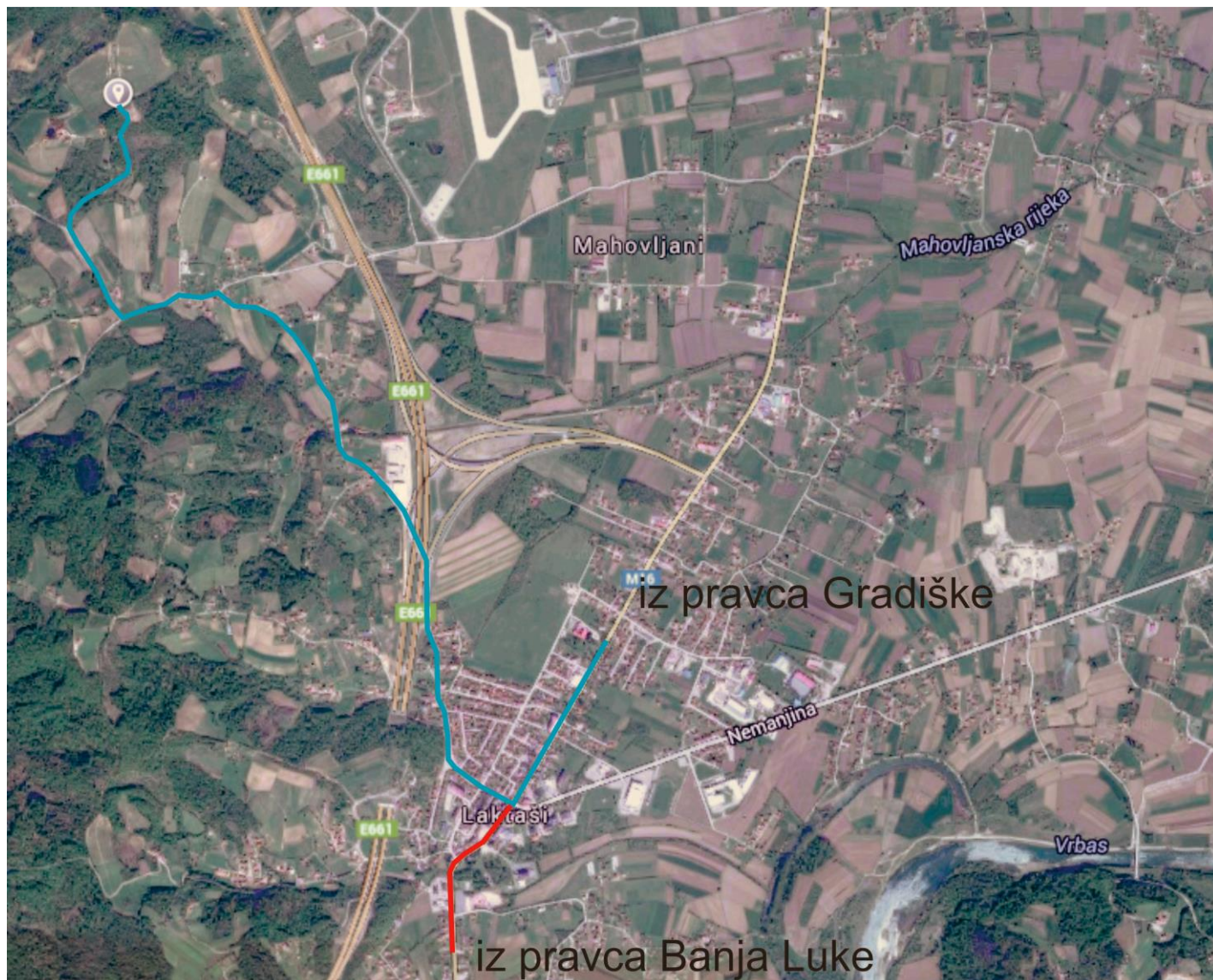

Prilaz stazi iz pravca Gradiške je na sledeći način:

na semaforu u centru Laktaša skrenite desno i idete do sledećeg semafora na kom idete pravo. Dalje držite samo glavni put i nakon 2 km držite lijevu stranu.

200 m nakon toga imate putokaz za Italijansku crkvu i tu skrećete desno. Nakon 200 m skrenite desno i držite glavni put.

Prilaz stazi iz pravca Banja Luke je na sledeći način:

na semaforu u centru Laktaša skrenite lijevo i idete do sledećeg semafora na kom idete pravo. Dalje držite samo glavni put i nakon 2 km držite lijevu stranu.

200 m nakon toga imate putokaz za Italijansku crkvu i tu skrećete desno. Nakon 200 m skrenite desno i držite glavni put.



**SAVIĆ" bis**  
VELEPRODAJA I MALOPRODAJA  
ALU I PVC stolarija  
repro-materijal za roletne



**biro.kip**

**AFR MUSCLE**  
AUTO POLJE KARLOVCI  
+387 65 207 500



**PLANETBIKE** BONA VENTURA  
VINOGRADI  
MAHOVLJANI





Kontakt:

Mihajlo Svitlica 065/307-294

Facebook: BK LAKTASI

Mail: bklaktasi@gmail.com

Smještaj: <http://www.laktasiturizam.org/.../laktasit.../Smjestaj/i/objekti>



**"SAVIĆ" biz d.o.o.**  
VELEPRODAJA I MALOPRODAJA  
ALU I PVC stolarija  
repro-materijal za roletne



**biro.kip**

**AFR MUSCLE**  
AUTO TOLJE KARLOVAC  
+387 65 207 500  
**FREAK**



**PLANETBIKE** BONAVENTURA

VINOGRADI  
MAHOVLJANI



SVE VRSTE ŠTAMPE